Journal Municipal

Municipalité de ST-JEAN-DE-DIEU

Volume 28, Numéro 5
Mai 2023

Sommaire

Les échos du conseil en bref… 1
NOUVELLE SIGNALISATION..... 1
Concours 150e anniversaire 2
Parade de LA GRANDE VIRÉE..... 2
Horaire d'été du bureau municipal… 2
Nettoyage du réseau d'aqueduc..... 2
CAPAB – Nouveau service à St-Jean-de-Dieu 3
Info-Loisirs 3
Dîner spaghetti – Corporation touristique 4
Défi 30 jours!!! 4
Info Club de patinage artistique… 4
RECHERCHE BÉNÉVOLES 5
Rencontre d'information - AQDMD 5
Les cuisines collectives –Croc-Ensemble 6
Les projets en sécurité alimentaire –Croc-Ensemble ... 7
Le site de dépôt vert..... 8
Publicités 8

LES ÉCHOS DU CONSEIL EN BREF…

À la séance du conseil tenue le 8 mai dernier, les comptes du mois d'avril totalisant 164 752,63 $ (Comptes payés, salaires et comptes à payer) ont été approuvés ainsi que le procès-verbal du 11 avril 2023.

Puis, le contrat de ramonage des cheminées pour les années 2023, 2024 et 2025 a été donné à la firme Ramonage BSL, qui s'est avéré le plus bas soumissionnaire parmi les trois entreprises invitées.

Par la suite, deux résolutions ont été adoptées par le conseil concernant le service incendie de Saint-Jean-de-Dieu : en premier lieu, la nomination de M. Éric Gagné au grade de Lieutenant, et en second lieu, un nouvel horaire de travail accordé, par une affectation temporaire, au directeur de service incendie, M. Christian Sirois, afin de remplir les tâches administratives du Service incendie.

L'embauche d'un employé saisonnier additionnel a été approuvée par le conseil à titre d'opérateur de machineries lourdes, préposé aux travaux publics et journalier. M. Yann Archambault occupera ce poste à partir du 23 mai 2022.

Suivant l'acceptation d'une nouvelle demande de financement des dépenses de mise aux normes d'une installation septique (Lot5 673 316), la municipalité approuvait la somme totale de 250.00 $ à titre de contributions financières à des associations sportives (Association du Baseball mineur des Basques et Club de gymnastique ¨*Les gymnoss de Trois-Pistoles*¨).

Finalement, deux résolutions ont été adoptées dans le cadre du 150e : la première en appui au comité pour le dépôt d'un projet en animation culturelle (exposition de photographies et mise en place d'une capsule temporelle). La municipalité participera financièrement audit projet pour une somme de 1000,00 $. La seconde afin d'autoriser la parade organisée par le comité de « La Grande Virée » en date du 30 juin prochain.

Prochaine séance du conseil le 12 juin 2023 à 19h30

NOUVELLE SIGNALISATION

Une nouvelle signalisation a été mise en place à l'intersection des rues de La Villa et D'Auteuil. Vous êtes invités à prendre note de ce changement et à respecter les nouvelles règles de circulation pour assurer la sécurité de tous les usagers de la route.

Merci.

Des citoyens nous rapportent qu'à certains endroits, les conducteurs ne respectent pas les arrêts obligatoires. Ces comportements représentent un réel danger pour nos enfants et les citoyens qui fréquentent ces secteurs. Veuillez conduire prudemment afin d'éviter tout accident. Votre collaboration est appréciée!

CONCOURS 150E ANNIVERSAIRE

Dans le cadre du 150e de Saint-Jean-de-Dieu, le comité organisateur lance un concours qui fera appel à votre créativité. Afin de rendre l'atmosphère festive, nous vous invitons à décorer l'extérieur de votre maison. Laissez libre cours à votre imagination : affiches, mannequins, mises en scène, balles de foin, ballons, etc. Impressionnez-nous!

Le 2 septembre, lors de notre souper retrouvailles, nous remettrons trois prix respectivement de 300 $, 200 $ et 100 $ qui récompenseront l'originalité et l'effort des participants. Votre implication fera rayonner notre municipalité en cette période de réjouissance.

Nous avons hâte de découvrir vos créations!

Le comité organisateur

PARADE DE LA GRANDE VIRÉE

Notre traditionnelle parade se tiendra le 30 juin prochain. Cette année, La Grande Virée s'associe avec le comité du 150e anniversaire. Pour l'occasion, nous sollicitons la participation des entreprises et des organismes de notre milieu.
Si vous souhaitez vous joindre à la fête, communiquez avec Shirley Rouleau, Cynthia Ouellet ou Stéphanie Talbot par Messenger ou avec Damien Sirois au 418-963-3529, poste 4.

HORAIRE D'ÉTÉ BUREAU MUNICIPAL

☞ VEUILLEZ PRENDRE NOTE QUE NOS BUREAUX FERMERONT À <u>12H00 LES VENDREDIS POUR LA PÉRIODE ESTIVALE</u> SOIT DU 2 JUIN JUSQU'AU 1ER SEPTEMBRE 2023 INCLUSIVEMENT.

LES HEURES D'OUVERTURE DU BUREAU SERONT DU LUNDI AU JEUDI DE **8H30 À 12H00 ET DE 13H00 À 16H30** ET LE VENDREDI DE **8H30 À 12H00**.

MERCI !

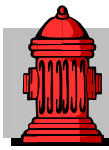

NETTOYAGE DU RÉSEAU D'AQUEDUC

<u>De juin jusqu'à la mi-août 2023</u>, le service des travaux publics de St-Jean-de-Dieu procédera au nettoyage du réseau d'aqueduc ainsi qu'à l'inspection des bornes d'incendie.

<u>Le nettoyage se fera de jour (de 7h à 17h).Il se peut que l'eau soit brouillée pendant cette opération. Il est recommandé de laisser couler l'eau jusqu'à ce qu'elle redevienne claire. Portez une attention particulière avant de faire votre lavage.</u>

La Municipalité s'excuse des inconvénients causés par ces opérations nécessaires au bon fonctionnement de son réseau d'aqueduc. Merci de votre compréhension.

N.B. Prenez note que l'eau demeure potable.

Jeannot Fournier,
Resp. Service aqueduc et égouts

NOUVEAU SERVICE À SAINT-JEAN-DE-DIEU

Le Centre d'aide aux proches aidants des Basques (CAPAB) s'est associé au CISSS du Bas-Saint-Laurent pour inaugurer un Centre de jour communautaire dans la MRC des Basques. Dès le 6 juin, le service sera offert à Saint-Jean-de-Dieu dans la superbe salle du Club des 50 ans et plus. Deux employées qualifiées du CAPAB seront en mesure d'accueillir des personnes en perte d'autonomie pour offrir un répit de qualité à leurs proches aidants. Les personnes aidées seront accueillies dans un milieu de vie chaleureux où elles pourront participer à des activités stimulantes de 10h à 15h avec un repas chaud servi sur l'heure du dîner.

Par ce projet, le CAPAB veut contribuer au vieillissement en santé de la population et briser l'isolement social tout en allégeant le quotidien des personnes proches aidantes. Le Centre de jour communautaire de Saint-Jean-de-Dieu sera ouvert chaque mardi, tout au long de l'année, avec une pause de quelques semaines pendant l'été.

La période d'inscription est déjà commencée et les personnes intéressées peuvent communiquer avec France Dorion au CAPAB : 418-851-4040, poste 1.

INFO-LOISIRS

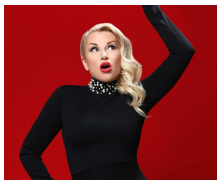

LE SPECTACLE HUMOUR 2023 AVEC CATHY GAUTHIER QUI DEVAIT AVOIR LIEU LE 6 MAI DERNIER A ÉTÉ REMIS AU SAMEDI 7 OCTOBRE 2023 À LA MÊME HEURE AU CENTRE COMMUNAUTAIRE JEAN-CLAUDE-BÉLISLE. MERCI DE VOTRE COMPRÉHENSION!

TERRAINS DE JEUX

❁ Les inscriptions pour les camps de jour auront lieu le **23 mai 2023 de 18h30 à 20h00** au centre communautaire. Aussi, il est possible de s'inscrire en ligne sur ¨Loisirs de Saint-Jean¨ sur Facebook. Les camps de jour débuteront le 26 juin et se termineront le 18 août 2023. L'horaire sera 8h00 à 17h30 et il y aura possibilité de dîner sur place. Les enfants doivent être âgés entre 4 et 11 ans (les enfants de 4 ans doivent avoir obligatoirement fréquenté la maternelle pour s'inscrire aux terrains de jeux). Vous devez régler en argent ou en chèque au nom de la municipalité de Saint-Jean-de-Dieu le soir de l'inscription soit le 23 mai 2023.

Pour plus d'informations, contactez Damien Sirois au 418-963-3529, poste 4.

SOCCER

❁ Les inscriptions pour le soccer été 2023 se feront le **23 mai 2023** au centre communautaire Jean-Claude-Bélisle de **18h30 à 20h00**. Cette année, la municipalité s'occupe seulement de la catégorie 10-12 ans, donc, pour les 4-6 et 7-9 ans, c'est le club FC de Trois-Pistoles qui s'occupe de tout. Le coût d'inscription est de 60$ et il y aura un rabais de 5$ à partir du 2ème enfant. Le montant est payable en argent ou en chèque au nom de la municipalité de Saint-Jean-de-Dieu le 23 mai à l'inscription ou bien lors de la remise des chandails (avant la première pratique).

Pour plus d'informations, contactez Damien Sirois au 418-963-3529, poste 4 ou par courriel à loisirs1@saintjeandedieu.ca .

DÎNER SPAGHETTI

La Corporation touristique de St-Jean-de-Dieu organise un dîner spaghetti le dimanche 11 juin 2023 à 11h30 à la salle de l'Âge d'Or. Vous êtes cordialement invités à ce dîner. Les billets sont en vente à la pharmacie Dominic Beaumont et Alimentation Jean-Yves Belzile ou auprès des membres au coût de $15.00 pour adulte et $7.00 pour les enfants de 5 à 12 ans. Bienvenue à tous!
Pour information : 418-963-2791.

M. Vital Ouellet président
Mme Jacynthe Dubé, Mme Lucie Ouellet, Mme Lucette Ouellet, Mme Pierrette Sirois, M. Gilles Malenfant, M. Alain Langelier, M. Denis Desjardins et M. Gaston Paré.

DÉFI 30 JOURS

Je vous invite à relever le défi 30 jours pour contrer la sédentarité chez les 45-70 ans du **5 mai au 14 juin 2023** de la société canadienne du cancer.

Du 15 mai au 14 juin 2023, accumulez des points en vous déplaçant à pied ou à vélo pour vos activités du quotidien, en réalisant des activités physiques de votre choix, et en participant aux jeux intégrés à l'application.

Pour vous inscrire, vous devez composer des équipes de minimum 2 personnes et maximum 6 personnes. Plus vous êtes nombreux, plus vos chances sont élevées de réussir les missions. L'inscription sur l'application sera ouverte **à compter du 2 mai.** L'application offre une grande flexibilité : vous pouvez décider de faire les activités avec vos co-équipiers, seul ou avec des personnes non inscrites, en mode virtuel ou ensemble en présentiel. C'est votre choix!

Pour plus d'informations, je vous invite à consulter la page web suivante: https://cancer.ca/fr/get-involved/defi30

Bon défi ☺

Josée Gamache-Rioux, DT.P.
APP-SHV
CISSS du Bas-Saint-Laurent

INFO CLUB DE PATINAGE ARTISTIQUE.

Du 31 mars au 2 avril dernier s'est tenue la compétition de patinage artistique *Invitation Riôtel* à Matane. *Six de nos patineuses ont participé.*

Fanny Sénéchal a compétitionné dans le niveau étape 5 et a obtenu un ruban d'argent. Julia Dionne et Adèle Bastille ont performé dans l'étape 4 et ont chacune été décorée d'un ruban d'argent. Anaïs Bastille, quant à elle, a compétitionné dans le niveau star 1 et a obtenu un ruban d'argent. Pour finir, Élizabeth Bastille et Emma Sénéchal ont toutes deux offert une performance de niveau star 2 et ont été décorées de rubans de bronze et d'argent respectivement.

Encore une fois un immense merci à Marie-Josée Baril qui entraîne le club depuis plusieurs années.

Recherche bénévoles

Accompagnement-transport à Saint-Jean-de-Dieu

vous souhaitez vous sentir utile et apporter du soutien à des personnes de votre communauté?

Devenez accompagnateur!

Vous avez droit à un remboursement du kilométrage lors de vos accompagnements.

Contactez-nous: 418 851-4068

INVITATION DU COLLECTIF EST-DU-QUÉBEC / AQDMD

RENCONTRE D'INFORMATION

SUR L'AIDE MÉDICALE À MOURIR

CHOISIR DE MOURIR DANS LA DIGNITÉ

MARDI LE 6 JUIN 2023 À 10H00
OUVERTURE DÈS 9H30
À L'ÉGLISE LA RIVERAINE
10, RUE DE L'ÉGLISE
NOTRE-DAME-DES-NEIGES
(QC) G0L 2E0

Déroulement de la rencontre

- **Information sur la conférence**
Collectif Est-du-Québec de l'AQDMD

- **Conférencier**
Dr Georges L'Espérance, neurochirurgien et président de l'AQDMD

ADMISSION GRATUITE (contribution volontaire)

Les places sont limitées!
Réservation requise au
418-851-6107 ou lmduguay@icloud.com

AQDMD
Collectif Est-du-Québec
Association québécoise pour le droit de mourir dans la dignité

Les cuisines collectives

CROC-ENSEMBLE DES BASQUES

Les cuisines collectives des Basques

Nos cuisines collectives sont davantage qu'une proposition de loisir : elles favorisent l'apprentissage, le partage et l'entraide intergénérationnelle, améliorent les conditions de vie des participant.es et évitent le gaspillage alimentaire.

Dans le but d'économiser et de mieux s'alimenter, les groupes se forment sous la supervision et le soutien de notre animatrice Jessica.

Il y a présentement 3 groupes de cuisine collective actifs dans la MRC, à **Trois-Pistoles**, **Sainte-Rita** et **Saint-Clément.**
D'autres groupes pourraient être formés selon la demande.
Coût: 10$ par atelier

Les soupes populaires

Croc-Ensemble organise plusieurs soupes populaires à Trois-Pistoles pendant l'année. Les événements sont ouverts à toute la population des Basques.
Coût: contribution volontaire

Pour plus d'informations, contactez Jessica
418/851-6049
ateliers.cuisinecollective@gmail.com

Les projets en sécurité alimentaire

CROC-ENSEMBLE DES BASQUES

Les frigos collectifs

Halte au gaspillage alimentaire! Tout le monde peut y déposer des aliments ou se servir gratuitement!

6 localisations:

- Trois-Pistoles
- Saint-Simon
- Saint-Mathieu
- Sainte-Rita
- Saint-Clément
- Saint-Jean-de-Dieu

Contactez-nous ou contactez votre municipalité pour connaître l'emplacement exact de votre frigos collectifs!

Cueillette solidaire

Nous organisons des cueillettes et des activités de glanage bénévoles afin d'approvisionner le service d'aide alimentaire et les frigos collectifs en fruits et légumes frais. Chaque bénévole repart avec une partie de sa cueillette!

Les jardins collectifs et communautaires

Pendant l'été, nous embauchons des animateurs-trices horticoles pour soutenir les projets de jardins communautaires, collectifs et éducatifs sur le territoire de la MRC des Basques. Contactez votre municipalité pour connaitre les jardins communautaires et collectifs près de chez vous!

Pour plus d'informations, contactez Marie
418/851-6049
c.collectivebasques@gmail.com

LE SITE DE DÉPÔT VERT

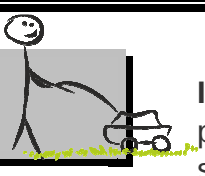

Le site de dépôt vert peut accueillir les matières telles que les retailles de haies (**sauf les haies de cèdre**), le gazon, les feuilles, les déchets de jardins et la terre. Dans le cas des feuilles, si vous utilisez des sacs de plastique, nous vous demandons de **vider vos sacs**.

Le service est gratuit et est accessible à tous les citoyens de Saint-Jean-de-Dieu.

Merci de respecter ces directives pour la conservation de ce site.

IMPORTANT : Nous n'acceptons pas les pierres, le béton ou autres métaux dans ce site. De plus, les souches sont interdites ainsi que les résidus de bois.

Les Entreprises Jean D'Auteuil Inc.
30, rue Lafrance, St-Jean-de-Dieu
418-963-1328/418-863-2060
- Excavation
- Déneigement
- Drainage
- Installation septique
- Champ d'épuration

Karin Esthétique
Karine Côté
Esthéticienne & électrolyste
418 963-5395 | 215B, Route 293 Nord Saint-Jean-de-Dieu

SFL | Gestion de patrimoine
Un service clé en main près de chez vous
REEE | REER | CELI | ASSURANCE VIE
Marc-Alex Bastille
Représentant autonome
Conseiller en sécurité financière
290, boul. Hôtel-de-Ville, bur. 200
Rivière-du-Loup, QC G5R 5C6
T 418 862-4980 poste 1105
C 418 863-2256
marc-alex.bastille@sfl.ca
Partenaire de Desjardins

EMBELLISSEMENT DE L'AUTO
"Vente d'autos et camions usagés"
- Pose de pare-brise
- Peinture, débosselage
- Réparation de véhicules accidentés
AUTOCOLOR
Réjean Saindon, prop.
963-3627

pmt roy
l'assurance du courtier
pmtroy.com
1 866 780-0808

Produits Reuzel
Coupe de cheveux
Taille de barbe
Coupe à domicile
Huile à barbe
Avec ou sans rdv
Vincent Gallant
Barbier
418-865-4067
22 rue Gauvin E, St-Jean-de-Dieu
Venez voir le "Gallant" barbier

Clinique d'Esthétique Beauté Plus
Guylaine Bélanger, propriétaire
2, 4e Avenue
St-Jean-de-Dieu, QC G0L 3M0
Tél.: 418 963-2915
Téléc.: 418 963-1262
info@esthetiquebeauteplus.ca
www.esthetiquebeauteplus.ca

ALIMENTATION
J.-Y. BELZIL INC.
Boucherie • Épicerie licenciée • Agence SAQ
56, rue Principale Nord C.P. 39
Saint-Jean-de-Dieu (Québec)
G0L 3M0
Tél.: (418) 963-2025
Téléc. (418) 963-3360

STUDIO D'ESTHÉTIQUE ET D'ÉLECTROLYSE À L'AVANT-GARDE
- Électrolyse
- Nettoyage de peau
- Épilation à la cire
- Manucure
- Pédicure
- Maquillage
Massothérapie
Reçus pour assurances
Nadine Turcotte prop.
8, 1ère avenue
St-Jean-de-Dieu
Tél.: (418) 963-2944
Membre de l'Association des Électrolystes du Québec Inc.

Spécialisée en soins médico-esthétiques
Services offerts
- Soin visage
- Soin pieds (reçu)
- Microdermabrasion (Derma pod)
- Rajeunissement du visage (SRS)
- Traitement cellulite (Lumicell Waves 6)
- Remodelage corporel (Lumicell Waves 6)
- Hormonal Science (Perte de poids)
- Infusion d'oxygène intraceuticals (rides)
- Thermocoagulation
- Épilation au laser
- Électrolyse
- Épilation sucre et cire
- Extension de cils
- Maquillage
- Manucure
- Salon de Bronzage
- Détoxication ionique

CONSTRUCTION CLAUDE GAGNON INC.
- Excavation, chemins forestiers
- Installations septiques "Ecoflo"
- Service de tamisage, démolition
- Transport de tout genre
- Vente de gravier conforme
- En affaires depuis 50 ans
Joël Gagnon
150, rue Principale Nord, St-Jean-de-Dieu QC G0L 3M0
Tél. : 418-963-2084
Cell.: 418-868-5146
Au plaisir de vous servir!

Présent dans la communauté
Centre de services Saint-Jean-de-Dieu
71, rue Principale Nord
desjardins.com/caisse-basques
Desjardins
Caisse des Basques