Journal Municipal

Municipalité de ST-JEAN-DE-DIEU

Volume 27, Numéro 6
Juin 2022

Sommaire

Horaire du bureau municipal 1
Taxes foncières – 2e versement 1
Horaire d'été à la bibliothèque municipale 1
Les échos du conseil… 1
RAPPEL… Cueillette des bacs 2
Bulletin de la Corporation touristique 2
Bénévoles recherchés! CAB des Basques..... 3
La Bastringue d'automne de retour ……. 4
Campagne ACEQ – Bénévoles recherchés 4
Programmation ¨La Grande Virée¨..... 5
Programme d'usinage! 7
Remerciements de M. Gabriel Sénéchal 8
Publicités 8

HORAIRE DU BUREAU MUNICIPAL

Veuillez prendre note que le bureau municipal sera fermé ***le VENDREDI 24 juin et le VENDREDI 1er juillet 2022*** pour les congés de la Fête nationale du Québec et de la Fête du Canada.

TAXES FONCIÈRES 2E VERSEMENT

N'oubliez pas que le **2e versement** pour le paiement des taxes foncières sera échu le **30 juin prochain**.

Vous pouvez effectuer votre paiement de diverses façons : par la poste, dans toutes les caisses populaires et guichets automatiques, par le réseau Accès D ou bien directement au bureau municipal par chèque (soit en le déposant dans la boîte prévue à cet effet dans le vestibule de l'édifice municipal ou au comptoir de la réception).

HORAIRE D'ÉTÉ À LA BIBLIO

L'horaire d'été débutera à partir du **mercredi 22 juin 2022**. La bibliothèque sera ouverte à tous les **mercredis soirs de 19h00 à 20h30** et ce, jusqu'au 7 septembre inclusivement. L'horaire régulier reprendra le lundi, 12 septembre 2022.

Pour les jeunes

« Club de lecture d'été !
Plus tu lis et plus tu as de chances de gagner. »

EH! LES JEUNES, N'OUBLIEZ PAS VOTRE CONCOURS DE LECTURE D'ÉTÉ!

Bon été !
Francine Rioux

LES ÉCHOS DU CONSEIL …

La séance du conseil du 13 juin a débuté par un changement de firme d'avocats. Pour les dossiers à venir, la firme Caïn Lamarre de Rivière-du-Loup représentera la municipalité.

Puis, une résolution autorisant l'achat d'une laveuse industrielle usagée pour nettoyer les habits de combat Bunker du Service de prévention Incendie a été adoptée. Son prix d'achat 1 500.00 $. Normalement, le prix pour une laveuse neuve oscille autour de 8000$. Un nouveau pompier a été engagé à savoir M. Mathis Boucher.

Par la suite, deux résolutions ont été adoptées pour le projet de reconstruction du garage municipal. Les services d'architectures sont adjugés à la firme *Architecture Daniel Dumont* pour un montant de 83 910 $ plus taxes alors que les services d'ingénierie sont adjugés à la firme *TR3E experts-conseils inc.* pour la somme de 86 900 $ plus taxes.

Au niveau des travaux publics, une résolution a été adoptée pour l'achat et l'installation d'une gratte à sens unique au prix de 9 100 $ plus taxes destinée à être fixée sur le camion Inter. Le fournisseur choisi est « Les produits métalliques A.T. inc. ». Une résolution a subséquemment été adoptée pour les réparations et la peinture de la camionnette GMC Sierra au prix de 4 800 $ plus taxes.

Une nouvelle demande de financement relatif à l'aménagement d'une installation septique au 220, rang 6 a été approuvée. Le règlement 455 modifiant le règlement de zonage et le règlement de construction a été adopté. Ce règlement vise à permettre dans certaines zones seulement (agricole, forestière et communautaire) l'installation de bâtiments accessoires en forme de dôme ou d'arche recouverts de polyéthylène tissé.

Enfin, la formation de deux comités (à savoir un comité de suivi du plan d'action MADA et un comité affecté aux activités à planifier dans le cadre du programme Voisins solidaires) a été officialisée. Une résolution a été adoptée pour décider de la solution à privilégier pour la stabilisation des berges au camping (méthode par gabions).

Enfin, une résolution a été adoptée pour autoriser l'entreprise Permaligne à faire le marquage de chaussée dans les rangs Bellevue et Société Est au prix de 6840 $ plus taxes.

RAPPEL! RAPPEL! CUEILLETTE DES BACS

Pour faciliter la collecte lorsqu'il y a le bac brun et le bac vert ou gris la même journée, nous vous demandons de bien vouloir placer votre **bac brun à gauche de votre bac vert ou gris lorsque vous êtes face à la rue**. Lorsque le camion roule, il faut que le conducteur voit le bac brun en premier, car de cette façon il sera plus facile de l'identifier lorsqu'il fait plus sombre et du même coup, votre collecte se fera correctement. *Un petit rappel* - Veuillez également laisser **un espace de 12 pouces entre les deux bacs,** toujours les sortir la veille et les poignées doivent être placées vers votre résidence. Voici une photo comme exemple :

Nous vous remercions de votre collaboration!

BULLETIN DE LA CORPORATION TOURISTIQUE

La Corporation Touristique tient à remercier tous ceux qui sont venus prendre leur repas avec nous lors de notre dîner spaghetti. Nous tenons aussi à remercier nos généreux commanditaires :

Alimentation Jean-Yves Belzil Inc.
Bélisle Portes et Fenêtres Architecturales
Cantine Chez Laury
Caisse Desjardins des Basques

Clinique d'Esthétique Beauté Plus
Construction Claude Gagnon Inc.
Construction Gervais Dubé Inc.
Construction Sublime Inc.
Coop Agriscar BMR
Dépanneur Lebel
Entreprise Raymond d'Auteuil
Fromagerie des Basques
Garage Sirois Mécanique
Gaz Bar Danie Gamache
JCO Malenfant Inc.
Pharmacie Dominic Beaumont inc.
Pharmacie Familiprix
Restaurant le Gueuleton Inc.
Restaurant Théri-Bel
Studio d'électrolyse à l'Avant-Garde

Merci à vous tous!

Le kiosque touristique Chanel-Rousseau ouvre ses portes le 22 juin. Le terrain de camping derrière le château sera aussi disponible pour accueillir les visiteurs, les parents et amis.

Avis aux artisans : si vous êtes intéressés à exposer vos œuvres pour la vente, appeler le 418-963-2791. Pour les habitués, Mlle Rose-Marie Thériault communiquera avec vous bientôt.

La population est aussi invitée à venir nous visiter; venez voir les beaux produits que les artisans mettent en exposition à l'intérieur du kiosque. Il y a une panoplie de travaux passant de pantoufles, couvertures, bijoux, confitures, cabanes pour oiseaux et autres.

Mlle Rose-Marie Thériault et Mlle Lydia Rioux se feront un plaisir de vous accueillir pendant tout l'été.

Lucie Ouellet sec.

BÉNÉVOLES RECHERCHÉS! CAB DES BASQUES

Le Centre d'action bénévole des Basques est à la recherche de nouveaux bénévoles pour se joindre à son équipe dynamique !

Présent dans son milieu depuis 1992, le Centre d'action bénévole se veut le Carrefour de l'action bénévole dans la MRC des Basques. Né de la volonté de personnes désirant apporter une réponse aux besoins de la communauté, l'organisme intervient principalement dans le secteur de la santé et des services sociaux.

Les services offerts sont :

- Accompagnement transport
- Aide aux formulaires
- Ateliers d'information
- Dîners communautaires avec animation
- Popote roulante sur le territoire des Basques
- Servie d'aide en impôt - Programme des bénévoles
- Programme Pair
- Télésurveillance Lifeline
- Visites et téléphones d'amitié

Vous avez quelques heures par semaine à donner? Vous avez le goût de faire la différence dans la vie d'une personne seule? Vous avez une bonne écoute? Vous avez une automobile et aimez conduire? Vous souhaitez vous sentir utile et apporter du soutien à des personnes qui en ont besoin?

Vous avez le goût d'en savoir plus? Contactez-nous par courriel : cabbasq@bellnet.ca ou par téléphone au 418 851-4068.

CENTRE D'ACTION BÉNÉVOLE DES BASQUES

LA BASTRINGUE D'AUTOMNE DE RETOUR POUR UNE 2E ÉDITION

LA BASTRINGUE D'AUTOMNE DE RETOUR LE 17 SEPTEMBRE 2022 POUR UNE 2E ÉDITION

Après une première édition mémorable à l'automne 2019 et deux années de pandémie plus tard, le comité organisateur est heureux d'annoncer le retour de la Bastingue d'automne pour une 2e édition qui se tiendra le samedi 17 septembre prochain sur le site de la Maison D'Auteuil de Saint-Jean-de-Dieu.

Cette deuxième édition de la Bastringue d'automne sera sous la gouverne administrative du comité des loisirs de St-Jean-de-Dieu qui prend le relais de la Corporation touristique de Saint-Jean-de-Dieu. La programmation détaillée sera lancée en juillet prochain et sera présentée notamment sur la page Facebook de la Bastringue d'automne et du comité des loisirs de Saint-Jean-de-Dieu ainsi que sur le site Web de la municipalité. C'est donc un rendez-vous incontournable à Saint-Jean-de-Dieu, le samedi 17 septembre prochain pour la Bastringue d'automne 2022.

RECHERCHE DE BÉNÉVOLES! CAMPAGNE PORTE-À-PORTE 2022

Association du cancer EST DU QUÉBEC

COMMUNIQUÉ DE PRESSE
POUR PUBLICATION IMMÉDIATE

Campagne Porte-à-porte 2022

L'Association du cancer de l'Est du Québec recherche des bénévoles

Rimouski, le 12 mai 2022 – La 34e campagne Porte-à-porte de l'Association du cancer de l'Est du Québec battra son plein du 14 août au 30 septembre prochain. Pour réaliser cette importante campagne, l'Association est à la recherche de personnes intéressées à donner un coup de main pour sillonner une ou des rues de leur quartier en vue de récolter des dons. Vous êtes à la recherche d'un bénévolat près des gens? Nous avons besoin de vous!

L'an dernier, 1170 bénévoles ont parcouru 3510 rues lors de la campagne Porte-à-porte tenue dans tout l'Est-du-Québec. La générosité de la communauté a une fois de plus été au rendez-vous, contribuant directement au mieux-être des personnes touchées par le cancer à travers la région. Le fruit de ce grand effort de solidarité : des dons totalisant 165 385 $!

Pour contribuer vous aussi au succès de la campagne Porte-à-porte 2022, **communiquez dès maintenant avec Sylvie Carroll**, coordonnatrice des bénévoles à l'Association : 418 724-0600 poste 2304 I 1 800 463-0806 I scarroll@aceq.org.

Les dons que vous récolterez seront réinvestis à 100 % dans l'Est-du-Québec pour offrir aux personnes touchées par le cancer des services qui les aident à se sentir mieux physiquement et psychologiquement : un accueil chaleureux à l'Hôtellerie Omer-Brazeau, de l'entraide et de l'accompagnement à toutes les étapes de la maladie, des conférences et des ateliers sur la plateforme www.verslemieuxetre.tv, une trousse procurant chaleur et mieux-être aux personnes débutant une chimiothérapie par intraveineuse ou une immunothérapie, et bien plus.

-30-

Source : Sylvie Renaud, Association du cancer de l'Est du Québec
srenaud@aceq.org

FESTIVAL DE LA GRANDE VIRÉE 2022!
PROGRAMMATION

MERCREDI 29 JUIN

POKER TEXAS HOLD'EM
DÉBOSSELAGE ÉRIC RIOUX

19H - Inscription **19H30** - Début

30$ / joueur

Au centre communautaire
Jean-Claude Bélisle

JEUDI 30 JUIN

BINGO DE LA GRANDE VIRÉE

19H30 - Début

Au centre communautaire
Jean-Claude Bélisle

2 000$ EN PRIX
dont un gros lot de 1 000$

RESPONSABLE
Comité de la Grande Virée
418 963-2576, poste 4

À noter que les 18 ans et moins
ne seront pas admis dans la salle

VENDREDI 1 JUILLET

PARADE DE LA GRANDE VIRÉE

19H15 - Début
Départ Construction Claude Gagnon

RESPONSABLE
Shirley Rouleau: 418-851-5060

SOIRÉE ROCK
SOUS LE CHAPITEAU
DERYTELECOM

21H À 22H
Denum (1ère partie)

22H30 À MINUIT
Yvan Pedneault
(Hommage à Queen)

00H30 À 2H
Denum (2e partie)

ADMISSION
15$ / Soirée
GRATUIT / Enfant de 11 ans et moins

SAMEDI 2 JUILLET

SUPER GLISSE
BÉLISLE INDUSTRIES
Glissade de rue avec canon à mousse

En collaboration avec la
Maison de la famille des Basques

10H À 16H
Dans la côte de l'école Ste-Marie
Dîner hot dog, animation et musique

ADMISSION
5$ / enfant **GRATUIT / 5 ans et moins**
TARIF FAMILIAL / 20$
La surveillance des parents est obligatoire

4@7 SOUS LE CHAPITEAU
JCO MALENFANT

Ailes de poulet, pointe de pizza et bière
à prix populaire

RALLYE AUTO

16H - Inscription au sous-sol de l'église
17H - Départ

5$ / personne

21H45 - Remise des prix du Rallye dans
le local des 50 ans et plus

RESPONSABLE
Comité de la Grande Virée
418 963-2576, poste 4

SOIRÉE SOUS LE CHAPITEAU SUR
LA SCÈNE MRC DES BASQUES

21H À 22H30 - Laurence Doire

23H À 00H30 - Travis Cormier

1H À 2H30 - Experience Band

ADMISSION
25$ / ADULTE
GRATUIT / Enfant de 11 ans et moins

Bienvenue à tous!

UN MONDE DE PRÉCISION

Programme d'usinage

- Formation de 1 an et demi menant au DEP (1800 h)
- **Près de 5 mois de stage en entreprise** (780 h)
- Environnement d'apprentissage sécuritaire et de technologie supérieure
- **Encadrement personnalisé**
- Équipe d'enseignants au fait des tendances de l'industrie
- Réalisation de projets concrets et stimulants
- Métier actuellement parmi les plus en demande sur le marché du travail

Début des cours : 31 août 2022

Information et inscription

Centre de formation professionnelle Pavillon-de-l'Avenir
65, rue Sainte-Anne, Rivière-du-Loup (Québec) G5R 1P3
enrouteverslavenir.info/formulaire-techniquesusinage
418 862-8204, poste 2356

/pavillondelavenir

FORMATION RÉMUNÉRÉE

Offert aux personnes inscrites au programme d'études

Rémunération tout au long de la formation

PLUSIEURS PARTENAIRES IMPLIQUÉS

Plus de 10 entreprises de l'Est-du-Québec impliquées dans ce programme

CFP PA — Centre de formation professionnelle Pavillon-de-l'Avenir — Bélisle industries — Les Entreprises SLB Pelletier — Usinage FR — ASN Machinerie — Précision — Usinage Sénoise Lewis — VIEL — Soucy Industriel — Protek Hydraulique — Quadco Group — Premier Tech — LG Cloutier — Perform

Avec la participation financière de :

Commission des partenaires du marché du travail Québec

REMERCIEMENTS *Merci!*
MÉDAILLE DU LIEUTENANT-GOUVERNEUR

Monsieur Gabriel Sénéchal s'est vu remettre récemment une médaille pour les aînés par le lieutenant-gouverneur du Québec, l'honorable Michel Doyon.

M. Sénéchal tient à remercier du fond du cœur le conseil municipal pour sa nomination à ce titre. Il a été très touché et fier d'être le récipiendaire de ce prix honorifique. Un gros merci!!!

Gabriel Sénéchal

Les Entreprises Jean D'Auteuil Inc.
30, rue Lafrance, St-Jean-de-Dieu
418-963-1328/418-863-2060
- *Excavation*
- *Déneigement*
- *Drainage*
- *Installation septique*
- *Champ d'épuration*

Karin Esthétique
Karine Côté
Esthéticienne & électrolyste
418 963-5395 | 215B, Route 293 Nord Saint-Jean-de-Dieu

SFL | Gestion de patrimoine
Un service clé en main près de chez vous
REEE | REER | CELI | ASSURANCE VIE
Marc-Alex Bastille
Représentant autonome
Conseiller en sécurité financière
290, boul. Hôtel-de-Ville, bur. 200
Rivière-du-Loup, QC G5R 5C6
T 418 862-4980 poste 1105
C 418 863-2256
marc-alex.bastille@sfl.ca
Partenaire de Desjardins

EMBELLISSEMENT DE L'AUTO
"Vente d'autos et camions usagés"
- Pose de pare-brise
- Peinture, débosselage
- Réparation de véhicules accidentés
AUTOCOLOR Réjean Saindon, prop. 963-3627

pmt roy
l'assurance du courtier
pmtroy.com 1 866 780-0808

Raymond D'Auteuil
Contracteur en service sanitaire et déneigement
21, rue D'Auteuil
Saint-Jean-de-Dieu (Québec)
G0L 3M0
Tél. : 418-963-3205
« LOCATION DE CONTENEURS »
« Épandage d'abrasif »

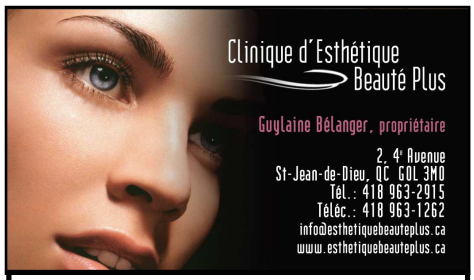

Clinique d'Esthétique Beauté Plus
Guylaine Bélanger, propriétaire
2, 4e Avenue
St-Jean-de-Dieu, QC G0L 3M0
Tél.: 418 963-2915
Téléc.: 418 963-1262
info@esthetiquebeauteplus.ca
www.esthetiquebeauteplus.ca

Spécialisée en soins médico-esthétiques
Services offerts
- Soin visage
- Soin pieds (reçu)
- Microdermabrasion (Derma pod)
- Rajeunissement du visage (SRS)
- Traitement cellulite (Lumicell Waves 6)
- Remodelage corporel (Lumicell Waves 6)
- Hormonal Science (Perte de poids)
- Infusion d'oxygène intraceuticals (rides)
- Thermocoagulation
- Épilation au laser
- Électrolyse
- Épilation sucre et cire
- Extension de cils
- Maquillage
- Manucure
- Salon de Bronzage
- Détoxication ionique

ALIMENTATION J.-Y. BELZIL INC.
Boucherie • Épicerie licenciée • Agence SAQ
56, rue Principale Nord C.P. 39
Saint-Jean-de-Dieu (Québec)
G0L 3M0
Tél.: (418) 963-2025
Téléc. (418) 963-3360

STUDIO D'ESTHÉTIQUE ET D'ÉLECTROLYSE À L'AVANT-GARDE
- Électrolyse
- Nettoyage de peau
- Épilation à la cire
- Manucure
- Pédicure
- Maquillage

Nadine Turcotte prop.
8, 1ère avenue
St-Jean-de-Dieu
Tél.: (418) 963-2944
Massothérapie
Reçus pour assurances
Membre de l'Association des Électrolystes du Québec Inc.

CONSTRUCTION CLAUDE GAGNON INC.
- Excavation, chemins forestiers
- Installations septiques "Ecoflo"
- Service de tamisage, démolition
- Transport de tout genre
- Vente de gravier conforme
- En affaires depuis 50 ans

Joël Gagnon
150, rue Principale Nord, St-Jean-de-Dieu QC G0L 3M0
Tél. : 418-963-2084
Cell.: 418-868-5146
Au plaisir de vous servir!

Présent dans la communauté
Centre de services Saint-Jean-de-Dieu
71, rue Principale Nord
desjardins.com/caisse-basques
Desjardins Caisse des Basques