Journal Municipal

Municipalité de ST-JEAN-DE-DIEU

Volume 28, Numéro 1
Janvier 2023

Sommaire

Les échos du conseil municipal … 1
NOUVEAUTÉ ! Demande de permis en ligne 2
Règlements concernant la neige 2
Passeport Johannois !..... 2
Journées de ski gratuites au Mont-St-Mathieu !..... 3
Concours à la Bibliothèque Rose-Alma-Dubé 3
Publicités 4

LES ÉCHOS DU CONSEIL MUNICIPAL…

La séance du conseil du 16 janvier dernier a débuté par le dépôt des formulaires « Déclaration des intérêts pécuniaires » exigés par la Loi sur les élections de M. le maire, Jean-Claude Malenfant ainsi que de Mme Annie Lévesque-Lauzier, qui seront transmis au MAMH du Québec.

Les procès-verbaux de décembre 2022 ont ensuite été adoptés. Les comptes payés (chèques émis, salaires payés, dépôts directs et prélèvements) en date du 31 décembre 2022 ainsi que les comptes qui restent à payer pour un montant totalisant 339 802,31 $ ont également été approuvés par le conseil.

Il a ensuite été résolu de produire à la fin de janvier 2023 une nouvelle liste des personnes endettées pour taxes municipales de façon à identifier et valider les cas problématiques pouvant faire l'objet d'une vente d'immeubles pour non-paiement des taxes en 2023.

Un mandat de service forfaitaire a été accordé à la firme DHC Avocats pour les services juridiques au montant de 400,00 $ plus taxes.

Un montant de 460$ a été autorisé plus les frais liés pour la participation du directeur du Service d'incendie aux formations en sécurité civile les 3 et 4 février prochain.

Ensuite, une somme de 112 273,11 $ plus les taxes applicables a été approuvée en paiement du décompte no 6 à Construction BML, division de Sintra inc. pour les travaux de réfection des rangs de la Société Est et de la Bellevue.

Un avis de motion a par la suite été donné relatif au déneigement en milieu résidentiel. Le projet de règlement no 460 a ainsi été déposé et sera adopté à une séance subséquente.

Deux mandats ont été donnés à des firmes spécialisées soit à Laboratoire d'expertises de Rivière-du-Loup inc. au montant de 15 499,40 $ taxes en sus pour la réalisation d'une étude géotechnique pour la réfection d'aqueduc, d'égout pluvial et de chaussée. La deuxième firme, Akifer, a obtenu quant à elle le mandat pour l'élaboration d'un plan de protection des sources d'eau potable et assistance afin de présenter une demande de soutien financier.

M. Jeannot Fournier a été par la suite embauché à titre de responsable des réseaux d'aqueduc et d'égout suite au départ de M. Daniel Jalbert. Cette embauche permettra de mettre fin au contrat de service de la firme Nordikeau.

Puis, le conseil a adopté le tarif de base applicable à la vente d'énergie par le réseau de chaleur à la biomasse forestière à 9,773 ¢ le kilowattheure, soit une augmentation de 3,2%.

Il a été résolu que la municipalité verse à titre de contributions financières, abonnements annuels ou autres contrats de services pour l'année 2023 la somme totalisant 36 809,68 $.

Pour terminer, le remplacement de portes au centre communautaire J.-C. Bélisle ainsi que l'engagement au besoin de Mme Shirley Rouleau pour des tâches administratives ont été approuvés par le conseil municipal.

Prochaine séance du conseil le 13 février 2023 à 19h30

NOUVEAUTÉ !!!
DEMANDE DE PERMIS EN LIGNE

Un système de demande de permis en ligne est maintenant disponible pour Saint-Jean-de-Dieu sur le site Web de la municipalité.

Pour faire votre demande de permis, rendez-vous sur le site www.saintjeandedieu.ca sous l'onglet « *Services aux citoyens* » et cliquez sur ¨*Demande de permis en ligne*¨. Suivez ensuite les étapes afin de compléter votre demande. Les demandes disponibles sur la plateforme en ligne sont :

- **Rénovation d'un bâtiment principal;**
- **Construction, agrandissement ou rénovation d'un bâtiment accessoire.**

Pour toute autre demande, incluant un abattage d'arbre, la construction d'un bâtiment principal, une démolition, une installation septique, un puits ou une piscine, veuillez communiquer avec l'inspecteur en bâtiment (coordonnées ci-dessous).

Assurez-vous de payer les frais de 20$ qui vous seront indiqués afin de pouvoir soumettre votre demande. Si vous ne payez pas les frais exigés, la demande sera considérée comme étant incomplète et aucun traitement de celle-ci ne sera réalisé. À noter qu'il est possible qu'un montant supplémentaire soit exigé.

Un numéro de suivi vous sera fourni (en haut à droite) lorsque vous serez rendu à l'étape de validation de la demande et de paiement. Prenez en note ce numéro, celui-ci vous permettra d'accéder ultérieurement à votre demande si vous devez y apporter des modifications.

Prendre rendez-vous avec l'inspecteur

Vous désirez prendre un rendez-vous pour rencontrer un inspecteur municipal ou pour obtenir un suivi par téléphone? Vous pouvez écrire directement à inspecteur1@saintjeandedieu.ca. Il est aussi possible de joindre l'inspecteur par téléphone au 418 851-3206, poste 3116. L'inspecteur est disponible sur rendez-vous seulement.

Alexandre Desjardins,
Inspecteur en bâtiment

RÈGLEMENTS CONCERNANT LA NEIGE

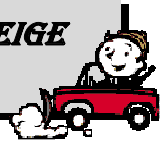

L'article 22 du règlement no 408 mentionne qu'il est interdit **« de jeter ou de déposer sur les rues ou dans les cours, terrains publics, places publiques, eaux et cours d'eau municipaux, de la neige ou de la glace »**. Est passible d'une amande minimale de 200,00$ quiconque enfreint la règlementation en vigueur.

Il est interdit de déposer la neige de votre entrée à proximité d'une borne-fontaine. Il est interdit de transporter de la neige sur un terrain voisin.

Pour faciliter le déneigement, veuillez s'il vous plaît ne pas dépasser la limite de votre terrain lorsque vous placez vos bacs d'ordures ou de matières organiques sur le bord du chemin lors des journées de cueillette.

PASSEPORT INCITATIF À L'ACHAT LOCAL
PASSEPORT JOHANNOIS

La Chambre de commerce de St-Jean-de-Dieu vous invite à participer au Programme incitatif à l'achat local le « Passeport johannois ». Le programme se poursuit toujours. M. Éric Malenfant, Président de la Chambre de commerce a procédé au tirage le 21 décembre dernier. Cinq prix totalisant 1 350$ en monnaie johannoise à redistribuer dans nos entreprises ont été remis. Les gagnantes sont Danielle Landry, Caroline Bélanger, Georgette Jean (2) et Danie Ouellet. Félicitations et merci à tous pour votre participation! Les commerces visités par les gagnants sont Garage Steve Gamache, Gaz bar Danie Gamache, Pharmacie Dominic Beaumont inc, Alimentation JY Belzil, Cantine Chez Laury, Dépanneur H. Lebel, Restaurant Resto-Bar Le Gueuleton et Unoria Coopérative. Le prochain tirage aura lieu le 21 mars prochain. Vous pouvez déposer votre Passeport johannois complété dans l'entrée de l'Édifice municipal ainsi que chez Alimentation JY Belzil. Participez en grand nombre et encouragez ainsi nos entreprises locales!

JOURNÉE GRATUITE DE SKI POUR 2023

Encore cette année, le Parc du Mont-Saint-Mathieu est très heureux d'offrir aux citoyens de la MRC des Basques l'opportunité de profiter d'une journée gratuite de ski alpin, de planche à neige ou de glissades. Voici les journées pour Saint-Jean-de-Dieu : 9. 10 et 12 février 2023. Le Mont-Saint-Mathieu va également offrir l'opportunité pour chaque citoyen qui n'aura pas pu se présenter aux journées préétablies, soit pour une raison de santé ou de mauvaises conditions climatiques, de se reprendre le jeudi 23 mars 2023 ou le vendredi 24 mars 2023 ou le dimanche 26 mars 2023.

Vous devez réserver votre place à la municipalité au plus tard le mercredi 8 février 2023 à 15h00. Le même processus s'appliquera pour ceux qui participeront aux journées de reprise du jeudi 23 mars, du vendredi 24 mars ou du dimanche 26 mars 2023. Pour ces journées, vous aurez jusqu'au mercredi 22 mars à 15h00 pour réserver votre place.

Fonctionnement des journées gratuites
Municipalité de Saint-Jean-de-Dieu

JEUDI 9 FÉVRIER 2023 OU VENDREDI 10 FÉVRIER 2023 OU DIMANCHE 12 FÉVRIER 2023

➔· Le ski alpin et la planche à neige sont accessibles le jeudi 9 février 2023 ou le vendredi 10 février 2023 ou le dimanche 12 février 2023 alors que les glissades sont seulement accessibles le dimanche 12 février 2023;

➔· Le jeudi et le vendredi sont des journées beaucoup moins achalandées que le dimanche, donc une belle option pour ceux qui peuvent se le permettre;

➔· Vos citoyens (nes) devront réserver leur place auprès de vous en vous donnant leur nom, leur adresse, leur numéro de téléphone et une preuve de résidence. Une seule journée d'inscription par personne : jeudi 9 février 2023 ou vendredi 10 février 2023 ou dimanche 12 février 2023;

➔· Ils devront indiquer laquelle des activités ils vont pratiquer. Un seul choix parmi le ski alpin ou la planche à neige ou les glissades;

➔· Nous devrons recevoir de votre part la liste des personnes présentes classée par journée avec les noms, adresses, numéros de téléphone et activité pratiquée, au plus tard le 8 février 2023 à 17 h;

➔· Lorsque nous aurons reçu votre liste, les citoyens (nes) ne pourront pas changer de date ou d'activité pratiquée, sans vous avoir avisé au préalable. Malheureusement, ceux qui le feront se verront refuser l'accès;

➔· Tous les citoyens (nes) doivent se présenter à la billetterie de la station avec une pièce d'identité avec adresse et photo. Malheureusement, ceux qui n'auront pas de pièces d'identité avec adresse et photo se verront refuser l'accès. La photo n'est cependant pas obligatoire pour les 13 à 16 ans;

➔· Pour ceux qui n'ont pas de carte d'accès RFID, on leur en remettra une gratuitement pour la journée. Ils doivent la rapporter à la billetterie à la fin de leur journée;

➔· Les citoyens (nes) qui devront louer un équipement doivent obligatoirement le réserver en ligne car ils sont limités. Voici l'adresse :

https://montstmathieu.com/fr/boutique/location-equipement

PARC DU MONT SAINT-MATHIEU

CONCOURS BIBLIOTHÈQUE ROSE-ALMA-DUBÉ

Un grand concours est organisé par l'Association des bibliothèques publiques du Québec (ABPQ).

GAGNEZ À VISITER VOTRE BIBLIO!

Date du concours: du **12 au 25 février 2023**

But du concours : Dans un contexte post pandémique, le concours a pour but de répondre au besoin exprimé par les bibliothèques de renouer avec la population. Il sera précédé d'une campagne de promotion nationale qui débutera le 6 février 2023.

Fonctionnement : Vous devez trouver à l'intérieur de la bibliothèque, des BILLETS D'OR **entre le 12 et le 25 février 2023.**

Chaque billet est à usage unique. Il comporte un code qui sera inscrit dans le formulaire qu'une seule fois. Alors la personne qui l'aura trouvé pourra le conserver en souvenir.

Lorsqu'une personne trouve un billet d'or, elle doit remplir le formulaire en ligne en indiquant le code : www.grandconcoursbiblio.ca

Règlements :

- Une seule participation par personne.
- Les membres du personnel et leur famille ne peuvent participer au concours.
- Le concours est réservé aux personnes âgées de 13 ans et plus et résident au Québec.

Prix :

- 17 grands prix régionaux. (Un cadeau offert par Dominique Demers pour la région du Bas-Saint-Laurent)
- 200 prix instantanés

Les Entreprises Jean D'Auteuil Inc.
30, rue Lafrance, St-Jean-de-Dieu
418-963-1328/418-863-2060
- *Excavation*
- *Déneigement*
- *Drainage*
- *Installation septique*
- *Champ d'épuration*

Karin Esthétique
Karine Côté
Esthéticienne & électrolyste
418 963-5395 | 215B, Route 293 Nord Saint-Jean-de-Dieu

SFL | Gestion de patrimoine
Un service clé en main près de chez vous
REEE | REER | CELI | ASSURANCE VIE
Marc-Alex Bastille
Représentant autonome
Conseiller en sécurité financière
290, boul. Hôtel-de-Ville, bur. 200
Rivière-du-Loup, QC G5R 5C6
T 418 862-4980 poste 1105
C 418 863-2256
marc-alex.bastille@sfl.ca
Partenaire de Desjardins

EMBELLISSEMENT DE L'AUTO
"Vente d'autos et camions usagés"
- Pose de pare-brise
- Peinture, débosselage
- Réparation de véhicules accidentés
AUTOCOLOR
Réjean Saindon, prop.
963-3627

pmt roy
l'assurance du courtier
pmtroy.com
1 866 780-0808

Produits Reuzel
Coupe de cheveux
Taille de barbe
Coupe à domicile
Huile à barbe
Avec ou sans rdv
Vincent Gallant
Barbier

418-865-4067
22 rue Gauvin E, St-Jean-de-Dieu
Venez voir le "Gallant" barbier

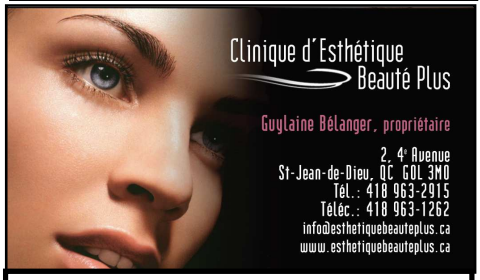

Clinique d'Esthétique Beauté Plus
Guylaine Bélanger, propriétaire
2, 4e Avenue
St-Jean-de-Dieu, QC G0L 3M0
Tél.: 418 963-2915
Téléc.: 418 963-1262
info@esthetiquebeauteplus.ca
www.esthetiquebeauteplus.ca

ALIMENTATION J.-Y. BELZIL INC.
Boucherie • Épicerie licenciée • Agence SAQ
56, rue Principale Nord C.P. 39
Saint-Jean-de-Dieu (Québec)
G0L 3M0
Tél.: (418) 963-2025
Téléc. (418) 963-3360

STUDIO D'ESTHÉTIQUE ET D'ÉLECTROLYSE À L'AVANT-GARDE
- Électrolyse
- Nettoyage de peau
- Épilation à la cire
- Manucure
- Pédicure
- Maquillage

Nadine Turcotte prop.
8, 1ère avenue
St-Jean-de-Dieu
Tél.: (418) 963-2944
Massothérapie
Reçus pour assurances
Membre de l'Association des Électrolystes du Québec Inc.

Spécialisée en soins médico-esthétiques
Services offerts
- Soin visage
- Soin pieds (reçu)
- Microdermabrasion (Derma pod)
- Rajeunissement du visage (SRS)
- Traitement cellulite (Lumicell Waves 6)
- Remodelage corporel (Lumicell Waves 6)
- Hormonal Science (Perte de poids)
- Infusion d'oxygène intraceuticals (rides)
- Thermocoagulation
- Épilation au laser
- Électrolyse
- Épilation sucre et cire
- Extension de cils
- Maquillage
- Manucure
- Salon de Bronzage
- Détoxication ionique

CONSTRUCTION CLAUDE GAGNON INC.
- Excavation, chemins forestiers
- Installations septiques "Ecoflo"
- Service de tamisage, démolition
- Transport de tout genre
- Vente de gravier conforme
- En affaires depuis 50 ans

Joël Gagnon
150, rue Principale Nord, St-Jean-de-Dieu QC G0L 3M0
Tél. : 418-963-2084
Cell.: 418-868-5146
Au plaisir de vous servir!

Présent dans la communauté
Centre de services Saint-Jean-de-Dieu
71, rue Principale Nord
desjardins.com/caisse-basques
Desjardins
Caisse des Basques